

**INFORMACIÓN CONTABLE
DEL MES DE ENERO DE 2024**

ÍNDICE

	No. PÁG
ESTADO DE ACTIVIDADES	2
ESTADO DE SITUACIÓN FINANCIERA	3
ESTADO DE VARIACIÓN EN LA HACIENDA PÚBLICA	4
ESTADO DE CAMBIOS EN LA SITUACIÓN FINANCIERA	5
ESTADO DE FLUJO DE EFECTIVO	6
INFORMES SOBRE PASIVOS CONTINGENTES	7
NOTAS A LOS ESTADOS FINANCIEROS	8
ESTADO ANALÍTICO DEL ACTIVO	30
ESTADO ANALÍTICO DE LA DEUDA Y OTROS PASIVOS	31

Gobierno del Estado de Oaxaca
UR: 507 - COLEGIO DE ESTUDIOS CIENTÍFICOS Y TECNOLÓGICOS DEL ESTADO DE OAXACA
Estado de Actividades
Del 1° al 31 de enero de 2024 y 2023
(Cifras en Pesos)



CONCEPTO	2024	2023
INGRESOS Y OTROS BENEFICIOS		
INGRESOS DE GESTIÓN	0	0
IMPUESTOS	0	0
CUOTAS Y APORTACIONES DE SEGURIDAD SOCIAL	0	0
CONTRIBUCIONES DE MEJORAS	0	0
DERECHOS	0	0
PRODUCTOS	0	0
APROVECHAMIENTOS	0	0
INGRESOS POR VENTA DE BIENES Y PRESTACIÓN DE SERVICIOS	0	0
PARTICIPACIONES, APORTACIONES, CONVENIOS, INCENTIVOS DERIVADOS DE LA COLABORACIÓN FIS CAL, FONDOS DISTINTOS DE APORTACIONES, TRANSFERENCIAS, ASIGNACIONES, SUBSIDIOS Y SUBV	70,319,705	49,224,953
PARTICIPACIONES, APORTACIONES, CONVENIOS, INCENTIVOS DERIVADOS DE LA COLABORACIÓN FIS CAL Y FONDOS DISTINTOS DE APORTACIONES	0	0
TRANSFERENCIAS, ASIGNACIONES, SUBSIDIOS Y SUBVENCIONES, Y PENSIONES Y JUBILACIONES	70,319,705	49,224,953
OTROS INGRESOS Y BENEFICIOS	0	0
INGRESOS FINANCIEROS	0	0
INCREMENTO POR VARIACIÓN DE INVENTARIOS	0	0
DISMINUCIÓN DEL EXCESO DE ESTIMACIONES POR PÉRDIDA O DETERIORO U OBSOLESCENCIA	0	0
DISMINUCIÓN DEL EXCESO DE PROVISIONES	0	0
OTROS INGRESOS Y BENEFICIOS VARIOS	0	0
TOTAL DE INGRESOS Y OTROS BENEFICIOS	70,319,705	49,224,953
GASTOS Y OTRAS PÉRDIDAS		
GASTOS DE FUNCIONAMIENTO	0	0
SERVICIOS PERSONALES	0	0
MATERIALES Y SUMINISTROS	0	0
SERVICIOS GENERALES	0	0
TRANSFERENCIAS, ASIGNACIONES, SUBSIDIOS Y OTRAS AYUDAS	87,884,356	49,224,953
TRANSFERENCIAS INTERNAS Y ASIGNACIONES AL SECTOR PÚBLICO	87,884,356	49,224,953
TRANSFERENCIAS AL RESTO DEL SECTOR PÚBLICO	0	0
SUBSIDIOS Y SUBVENCIONES	0	0
AYUDAS SOCIALES	0	0
PENSIONES Y JUBILACIONES	0	0
TRANSFERENCIAS A FIDEICOMISOS, MANDATOS Y CONTRATO ANÁLOGOS	0	0
TRANSFERENCIAS A LA SEGURIDAD SOCIAL	0	0
DONATIVOS	0	0
TRANSFERENCIAS AL EXTERIOR	0	0
PARTICIPACIONES Y APORTACIONES	0	0
PARTICIPACIONES	0	0
APORTACIONES	0	0
CONVENIOS	0	0
INTERESES, COMISIONES Y OTROS GASTOS DE LA DEUDA PÚBLICA	0	0
INTERESES DE LA DEUDA PÚBLICA	0	0
COMISIONES DE LA DEUDA PÚBLICA	0	0
GASTOS DE LA DEUDA PÚBLICA	0	0
COSTO POR COBERTURAS	0	0
APOYOS FINANCIEROS	0	0
OTROS GASTOS Y PÉRDIDAS EXTRAORDINARIAS	0	0
ESTIMACIONES, DEPRECIACIONES, DETERIOROS, OBSOLESCENCIA Y AMORTIZACIONES	0	0
PROVISIONES	0	0
DISMINUCIÓN DE INVENTARIOS	0	0
AUMENTO POR INSUFICIENCIA DE ESTIMACIONES POR PÉRDIDA O DETERIORO U OBSOLESCENCIA	0	0
AUMENTO POR INSUFICIENCIA DE PROVISIONES	0	0
OTROS GASTOS	0	0
INVERSIÓN PÚBLICA	0	0
INVERSIÓN PÚBLICA NO CAPITALIZABLE	0	0
TOTAL DE GASTOS Y OTRAS PERDIDAS	87,884,356	49,224,953
RESULTADOS DEL EJERCICIO (AHORRO/DESAHORRO)	-17,564,651	0

Bajo protesta de decir verdad declaramos que los Estados Financieros y sus notas, son razonablemente correctos y son responsabilidad del emisor.

JEFA DEL DEPARTAMENTO DE RECURSOS FINANCIEROS
 L.C.P. ANDREA RAMÍREZ LÓPEZ

DIRECTORA ADMINISTRATIVA
 LIC. MARIA LAURA MIJANGOS JIMÉNEZ

DIRECTORA GENERAL
 LIC. BLANCA LUZ MARTÍNEZ GUZMÁN

Gobierno del Estado de Oaxaca
UR: 507 - COLEGIO DE ESTUDIOS CIENTÍFICOS Y TECNOLÓGICOS DEL ESTADO DE OAXACA
Estado de Situación Financiera
Al 31 de enero de 2024 y 2023
(Cifras en Pesos)



CONCEPTO	2024	2023	CONCEPTO	2024	2023
ACTIVO			PASIVO		
ACTIVO CIRCULANTE			PASIVO CIRCULANTE		
EFFECTIVO Y EQUIVALENTES	23,977,765	2,659,397	CUENTAS POR PAGAR A CORTO PLAZO	37,830,366	20,966,392
DERECHOS A RECIBIR EFECTIVO O EQUIVALENTES	18,953,124	16,487,537	DOCUMENTOS POR PAGAR A CORTO PLAZO	0	0
DERECHOS A RECIBIR BIENES O SERVICIOS	0	0	PORCIÓN A CORTO PLAZO DE LA DEUDA PÚBLICA A LARGO PLAZO	0	0
INVENTARIOS	0	0	TÍTULOS Y VALORES A CORTO PLAZO	0	0
ALMACENES	0	0	PASIVOS DIFERIDOS A CORTO PLAZO	0	0
ESTIMACIÓN POR PÉRDIDA O DETERIORO DE ACTIVOS CIRCULANTES	0	0	FONDOS Y BIENES DE TERCEROS EN GARANTÍA Y/O ADMINISTRACIÓN A CORTO PLAZO	0	0
OTROS ACTIVOS CIRCULANTES	0	0	PROVISIONES A CORTO PLAZO	0	0
TOTAL DE ACTIVOS CIRCULANTES	42,930,890	19,146,934	OTROS PASIVOS A CORTO PLAZO	0	0
ACTIVO NO CIRCULANTE			TOTAL DE PASIVOS CIRCULANTES	37,830,366	20,966,392
INVERSIONES FINANCIERAS A LARGO PLAZO	0	0	PASIVO NO CIRCULANTE		
DERECHOS A RECIBIR EFECTIVO O EQUIVALENTES A LARGO PLAZO	88,800	88,800	CUENTAS POR PAGAR A LARGO PLAZO	0	0
BIENES INMUEBLES, INFRAESTRUCTURA Y CONSTRUCCIONES EN PROCESO	1,503,333,060	1,452,592,411	DOCUMENTOS POR PAGAR A LARGO PLAZO	0	0
BIENES MUEBLES	83,727,846	87,260,677	DEUDA PÚBLICA A LARGO PLAZO	0	0
ACTIVOS INTANGIBLES	1,101,965	1,101,965	PASIVOS DIFERIDOS A LARGO PLAZO	0	0
DEPRECIACIÓN, DETERIORO Y AMORTIZACIÓN ACUMULADA DE BIENES	-99,450,049	-83,958,371	FONDOS Y BIENES DE TERCEROS EN GARANTÍA Y/O ADMINISTRACIÓN A LARGO PLAZO	0	0
ACTIVOS DIFERIDOS	0	0	PROVISIONES A LARGO PLAZO	0	0
ESTIMACIÓN POR PÉRDIDA O DETERIORO DE ACTIVOS NO CIRCULANTES	0	0	TOTAL DE PASIVOS NO CIRCULANTES	0	0
OTROS ACTIVOS NO CIRCULANTES	0	0	TOTAL DEL PASIVO	37,830,366	20,966,392
TOTAL DE ACTIVOS NO CIRCULANTES	1,488,801,621	1,457,085,482	HACIENDA PÚBLICA/PATRIMONIO		
TOTAL DEL ACTIVO	1,531,732,511	1,476,232,416	HACIENDA PÚBLICA/PATRIMONIO CONTRIBUIDO	1,359,623,154	1,308,882,505
			APORTACIONES	0	0
			DONACIONES DE CAPITAL	0	0
			ACTUALIZACIÓN DE LA HACIENDA PÚBLICA/PATRIMONIO	1,359,623,154	1,308,882,505
			HACIENDA PÚBLICA/PATRIMONIO GENERADO	134,278,992	146,383,519
			Resultados del Ejercicio (Ahorro/Desahorro)	-17,564,651	0
			RESULTADOS DE EJERCICIOS ANTERIORES	150,869,451	145,409,328
			REVALUOS	0	0
			RESERVAS	0	0
			RECTIFICACIONES DE RESULTADOS DE EJERCICIOS ANTERIORES	974,191	974,191
			EXCESO O INSUFICIENCIA EN LA ACTUALIZACIÓN DE LA HACIENDA PÚBLICA/PATRIMONIO	0	0
			RESULTADO POR POSICIÓN MONETARIA	0	0
			RESULTADO POR TENENCIA DE ACTIVOS NO MONETARIOS	0	0
			TOTAL HACIENDA PÚBLICA/PATRIMONIO	1,493,902,145	1,455,266,024
			TOTAL DEL PASIVO Y HACIENDA PÚBLICA/PATRIMONIO	1,531,732,511	1,476,232,416

Bajo protesta de decir verdad declaramos que los Estados Financieros y sus notas, son razonablemente correctos y son responsabilidad del emisor.

JEFA DEL DEPARTAMENTO DE RECURSOS FINANCIEROS

L.C.P. ANDREA RAMÍREZ LÓPEZ

DIRECTORA ADMINISTRATIVA

LIC. MARIA LAURA MÍLANGOS JIMÉNEZ

DIRECTORA GENERAL

LIC. BLANCA LUZ MARTÍNEZ GUZMÁN

Gobierno del Estado de Oaxaca
UR: 507 - COLEGIO DE ESTUDIOS CIENTÍFICOS Y TECNOLÓGICOS DEL ESTADO DE OAXACA
 Estado de Variación en la Hacienda Pública
 Del 1° al 31 de enero de 2024
 (Cifras en Pesos)



Concepto	Hacienda Pública/ Patrimonio Contribuido	Hacienda Pública/ Patrimonio Generado de Ejercicios Anteriores	Hacienda Pública/ Patrimonio Generado del Ejercicio	Exceso o Insuficiencia en la Actualización de la Hacienda Pública/Patrimonio	Total
Hacienda Pública/Patrimonio Contribuido Neto de 2023	1,308,882,505				1,308,882,505
Aportaciones	0				0
Donaciones de Capital	0				0
Actualización de la Hacienda Pública/Patrimonio	1,308,882,505				1,308,882,505
Hacienda Pública/Patrimonio Generado Neto de 2023		146,154,324	16,436,332		162,590,656
Resultados del Ejercicio (Ahorro/Desahorro)			16,436,332		16,436,332
Resultados de Ejercicios Anteriores		145,180,133			145,180,133
Revalúos		0			0
Reservas		0			0
Rectificaciones de Resultados de Ejercicios Anteriores		974,191			974,191
Exceso o Insuficiencia en la Actualización de la Hacienda Pública/Patrimonio Neto de 2023				0	0
Resultado por Posición Monetaria				0	0
Resultado por Tenencia de Activos no Monetarios				0	0
Hacienda Pública/Patrimonio Neto Final de 2023	1,308,882,505	146,154,324	16,436,332	0	1,471,473,161
Cambios en la Hacienda Pública/Patrimonio Contribuido Neto de 2024	50,740,649				50,740,649
Aportaciones	0				0
Donaciones de Capital	0				0
Actualización de la Hacienda Pública/Patrimonio	50,740,649				50,740,649
Variaciones de la Hacienda Pública/Patrimonio Generado Neto de 2024		5,689,318	-34,000,983		-28,311,665
Resultados del Ejercicio (Ahorro/Desahorro)			-17,564,651		-17,564,651
Resultados de Ejercicios Anteriores		5,689,318	-16,436,332		-10,747,014
Revalúos			0		0
Reservas			0		0
Rectificaciones de Resultados de Ejercicios Anteriores			0		0
Cambios en el Exceso o Insuficiencia en la Actualización de la Hacienda Pública/Patrimonio Neto de 2024				0	0
Resultado por Posición Monetaria				0	0
Resultado por Tenencia de Activos no Monetarios				0	0
Hacienda Pública/Patrimonio Neto Final de 2024	1,359,623,154	151,843,642	-17,564,651	0	1,493,902,145

Bajo protesta de decir verdad declaramos que los Estados Financieros y sus notas, son razonablemente correctos y son responsabilidad del emisor.

Jefa del Departamento de Recursos Financieros
 L.C.P. ANDREA RAMÍREZ LÓPEZ
 DIRECCIÓN ADMINISTRATIVA
 DEPARTAMENTO DE RECURSOS FINANCIEROS

Directora Administrativa
 LIC. MARIA LAURA MORGANOS JIMÉNEZ
 DIRECCIÓN ADMINISTRATIVA

Directora General
 LIC. BLANCA LUZ MARTÍNEZ GBZMÁN
 DIRECCIÓN GENERAL

Gobierno del Estado de Oaxaca
UR: 507 - COLEGIO DE ESTUDIOS CIENTÍFICOS Y TECNOLÓGICOS DEL ESTADO DE OAXACA
 Estado de Cambios en la Situación Financiera
 Del 1° al 31 de enero de 2024
 (Cifras en Pesos)



CONCEPTO	ORIGEN	APLICACIÓN
ACTIVO	88,186,543	50,740,649
ACTIVO CIRCULANTE	77,443,781	0
EFFECTIVO Y EQUIVALENTES	43,211,455	0
DERECHOS A RECIBIR EFECTIVO O EQUIVALENTES	34,232,326	0
DERECHOS A RECIBIR BIENES O SERVICIOS	0	0
INVENTARIOS	0	0
ALMACENES	0	0
ESTIMACIÓN POR PÉRDIDA O DETERIORO DE ACTIVOS CIRCULANTES	0	0
OTROS ACTIVOS CIRCULANTES	0	0
ACTIVO NO CIRCULANTE	10,742,762	50,740,649
INVERSIONES FINANCIERAS A LARGO PLAZO	0	0
DERECHOS A RECIBIR EFECTIVO O EQUIVALENTES A LARGO PLAZO	0	0
BIENES INMUEBLES, INFRAESTRUCTURA Y CONSTRUCCIONES EN PROCESO	0	50,740,649
BIENES MUEBLES	2,427,788	0
ACTIVOS INTANGIBLES	0	0
DEPRECIACIÓN, DETERIORO Y AMORTIZACIÓN ACUMULADA DE BIENES	8,314,973	0
ACTIVOS DIFERIDOS	0	0
ESTIMACIÓN POR PÉRDIDA O DETERIORO DE ACTIVOS NO CIRCULANTES	0	0
OTROS ACTIVOS NO CIRCULANTES	0	0
PASIVO	0	59,874,878
PASIVO CIRCULANTE	0	59,874,878
CUENTAS POR PAGAR A CORTO PLAZO	0	59,874,878
DOCUMENTOS POR PAGAR A CORTO PLAZO	0	0
PORCIÓN A CORTO PLAZO DE LA DEUDA PÚBLICA A LARGO PLAZO	0	0
TÍTULOS Y VALORES A CORTO PLAZO	0	0
PASIVOS DIFERIDOS A CORTO PLAZO	0	0
FONDOS Y BIENES DE TERCEROS EN GARANTÍA Y/O ADMINISTRACIÓN A CORTO PLAZO	0	0
PROVISIONES A CORTO PLAZO	0	0
OTROS PASIVOS A CORTO PLAZO	0	0
PASIVO NO CIRCULANTE	0	0
CUENTAS POR PAGAR A LARGO PLAZO	0	0
DOCUMENTOS POR PAGAR A LARGO PLAZO	0	0
DEUDA PÚBLICA A LARGO PLAZO	0	0
PASIVOS DIFERIDOS A LARGO PLAZO	0	0
FONDOS Y BIENES DE TERCEROS EN GARANTÍA Y/O ADMINISTRACIÓN A LARGO PLAZO	0	0
PROVISIONES A LARGO PLAZO	0	0
HACIENDA PÚBLICA/PATRIMONIO	56,429,967	16,436,332
HACIENDA PÚBLICA/PATRIMONIO CONTRIBUIDO	50,740,649	0
APORTACIONES	0	0
DONACIONES DE CAPITAL	0	0
ACTUALIZACIÓN DE LA HACIENDA PÚBLICA/PATRIMONIO	50,740,649	0
HACIENDA PÚBLICA/PATRIMONIO GENERADO	5,689,318	-34,000,983
Resultados del Ejercicio (Ahorro/Desahorro)	0	-34,000,983
RESULTADOS DE EJERCICIOS ANTERIORES	5,689,318	0
REVALUOS	0	0
RESERVAS	0	0
RECTIFICACIONES DE RESULTADOS DE EJERCICIOS ANTERIORES	0	0
EXCESO O INSUFICIENCIA EN LA ACTUALIZACIÓN DE LA HACIENDA PÚBLICA/PATRIMONIO	0	0
RESULTADO POR POSICIÓN MONETARIA	0	0
RESULTADO POR TENENCIA DE ACTIVOS NO MONETARIOS	0	0

Bajo protesta de decir verdad declaramos que los Estados Financieros y sus notas, son razonablemente correctos y son responsabilidad del emisor.

JEFA DEL DEPARTAMENTO DE RECURSOS FINANCIEROS
 DIRECCIÓN ADMINISTRATIVA
 DEPARTAMENTO DE RECURSOS FINANCIEROS
 L.C.B. ANDREA RAMÍREZ

DIRECTORA ADMINISTRATIVA
 LIC. MARIA LAURA MIZANGOS JIMENEZ

DIRECTORA GENERAL
 LIC. BLANCA LUZ MARTÍNEZ GUZMÁN

"2024, Bicentenario de la Integración de Oaxaca a la República Mexicana"

507: COLEGIO DE ESTUDIOS CIENTIFICOS Y TECNOLOGICOS DEL ESTADO DE OAXACA

ESTADO DE FLUJO DE EFECTIVO

PRESENTADO EN PESOS

PERIODO: DEL 01 AL 31 DE ENERO DE 2024

Flujo de Efectivo de las actividades de operación ORIGEN	DICIEMBRE 2023		ENERO 2024	
	\$	203,609,776	\$	50,438,462
42210 Transferencias internas y asignaciones al sector público	\$	140,888,204	\$	70,319,705
21117 Impuestos sobre nómina y otros que se deriven de una relación laboral	\$	-	\$	-
21121 Deudas por adquisición de bienes y contratación de servicios por pagar a cp	\$	-	\$	-
21131 Contratista por Obras en Bienes de Dominio Público por pagar a cp	\$	-	\$	-
21132 Contratista por Obras en Bienes propios por pagar a cp	\$	-	\$	-
21151 Transferencias internas y asignaciones al sector público	\$	25,992,719	-\$	26,305,805
21171 Retenciones de impuestos por pagar a cp	\$	35,349,797	-\$	26,254,006
21172 Retenciones del sistema de seguridad social por pagar a cp	\$	707,062	\$	215,673
21179 Otras retenciones y contribuciones por pagar a cp	\$	671,659	\$	748,281
21191 Fondos rotatorios por pagar a cp	\$	-	\$	100,000
21192 Ministraciones de fondos por pagar a cp	\$	-	\$	-
21194 Cuentas por pagar por préstamos otorgados	\$	-	\$	-
21199 Otras cuentas por pagar a cp	\$	334	-\$	8,379,022
31300 Actualizaciones del patrimonio			\$	50,740,649
32100 Resultados del ejercicio (Ahorro/ Desahorro)			-\$	16,436,332
32200 Resultado de Ejercicios anteriores	\$	-	\$	5,689,318
APLICACIÓN	\$	283,902,165	\$	93,699,917
11112 Fondos fijos de caja	\$	-	\$	50,000.00
11229 Otras cuentas por cobrar	\$	-	\$	-
11239 Otros deudores diversos por cobrar a cp	\$	45,357,612	-\$	34,232,326
11241 Contribuciones por cobrar	\$	-	\$	-
11310 Anticipo a proveedores	\$	-	\$	-
11511 Materiales de administración, emisión de documentos y artículos oficiales	\$	-	\$	-
52110 Transferencias internas y asignaciones al sector público	\$	238,544,553	\$	87,884,356
52420 Becas	\$	-	\$	-
56110 Construcciones en bienes no capitalizables	\$	-	\$	-
12310 Terrenos	\$	-	\$	54,466,403
12330 Edificios no residenciales	\$	-	-\$	3,725,754
12411 Muebles, excepto de oficina y estantería	\$	-	-\$	105,216
12412 Muebles de oficina y estantería	\$	-	\$	-
12413 Equipo de computo y de tecnologías de la información	\$	-	-\$	1,849,092
12419 Otros mobiliarios y equipo de administración	\$	-	-\$	19,955
12421 Equipos y aparatos audiovisuales	\$	-	-\$	311,961
12423 Cámaras fotográficas y de video	\$	-	\$	-
12429 Otro mobiliario y equipo educacional y recreativo	\$	-	-\$	76,541
12431 Equipo medico y de laboratorio	\$	-	-\$	4,667
12432 Instrumental médico y de laboratorio	\$	-	\$	-
12441 Automóviles y camiones	\$	-	\$	-
12464 Sistemas de aire acondicionado, calefacción y de refrigeración industrial y comercial	\$	-	-\$	28,044
12465 Equipo de comunicación y telecomunicación	\$	-	-\$	32,311
12466 Equipos de generación eléctrica, aparatos y accesorios eléctricos	\$	-	\$	-
12467 Herramientas y máquinas-herramienta	\$	-	\$	-
12364 División de terrenos y construcción de obras de urbanización	\$	-		
12631 Depreciación acumulada de mobiliario y equipo de administración	\$	-	-\$	7,059,069.00
12632 Depreciación acumulada de mobiliario y equipo educacional y recreativo	\$	-	-\$	980,764
12633 Depreciación acumulada de equipo e instrumental médico y de laboratorio	\$	-	-\$	158,735
12634 Depreciación acumulada de equipo de transporte	\$	-	\$	-
12636 Depreciación acumulada de maquinaria, otro equipo y herramientas	\$	-	-\$	116,405
	\$	-	\$	-
Incremento/Disminución neta en el efectivo y equivalentes al efectivo	-\$	80,292,389	-\$	43,261,455
Efectivo y equivalentes al efectivo al inicio del ejercicio	\$	147,481,609	\$	67,189,220
Efectivo y equivalentes al efectivo al final del ejercicio	\$	67,189,220	\$	23,927,765

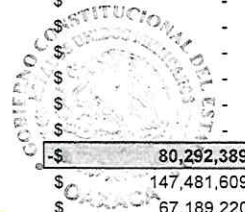

DIRECTORA ADMINISTRATIVA
[Handwritten Signature]
LIC. MARIA LAURA MIJANGOS JIMÉNEZ

INFORME SOBRE PASIVOS CONTINGENTES

NO APLICA

NOTAS A LOS ESTADOS FINANCIEROS AL 31 DE ENERO DE 2024

a) NOTAS DE GESTIÓN ADMINISTRATIVA

Los Estados Financieros de los entes públicos, proveen de información financiera a los principales usuarios de la misma, al Congreso y a los ciudadanos.

El objetivo del presente documento es la revelación del contexto y de los aspectos económicos-financieros más relevantes que influyeron en las decisiones del periodo, y que deberán ser considerados en la elaboración de los estados financieros para la mayor comprensión de estos y sus particularidades.

De esta manera, se informa y explica la respuesta del gobierno a las condiciones relacionadas con la información financiera de cada periodo de gestión; además, de exponer aquellas políticas que podrían afectar la toma de decisiones en periodos posteriores.

1. Autorización e Historia

Se informará sobre:

- a) Fecha de creación del ente: 27 de febrero de 1994
- b) Principales cambios en su estructura: Se han incrementado centros educativos se contaban al inicio con 5 planteles de bachillerato tecnológico (Planteles 01 Oaxaca, 02 Cuicatlán, 03 Ixtlán, 04 Tututepec y 05 Etlá), con plantilla de personal de 50 docentes, 35 administrativos y 15 directivos, actualmente se cuenta con 41 planteles de bachillerato tecnológico y 65 centros EMSAD bachillerato general con plantilla de personal de 876 docentes, 20 mandos medios y superiores, 707 administrativos y 285 directivos.

2. Panorama Económico y Financiero

Se informará sobre las principales condiciones económico-financieras bajo las cuales el ente público estuvo operando; y las cuales influyeron en la toma de decisiones de la administración; tanto a nivel local como federal.

3. Organización y Objeto Social

- a) Objeto social: Educación.
- b) Principal actividad: Impartir educación de calidad en el nivel medio superior en la modalidad de Bachillerato tecnológico bivalente y bachillerato general.
- c) Ejercicio fiscal: 2024
- d) Régimen Jurídico: Organismo público descentralizado con personalidad jurídica y patrimonio propio.
- e) Consideraciones fiscales del ente: revelar el tipo de contribuciones que esté obligado a pagar o retener:
 - ISR retención por Sueldos y Salarios
 - ISR retenciones por Servicios Profesionales
 - ISR retención por Régimen Simplificado de Confianza.
 - ISR retención por Arrendamiento de Inmuebles
 - Declaración informativa mensual de proveedores.
 - Impuesto sobre Erogaciones por Remuneraciones al Trabajo Personal (3% sobre nómina).
 - Cuotas IMSS Patronales y Obreras

- Cuotas Retiro, Cesantía en edad avanzada y Vejez Patronales y Obreras
- Aportación de vivienda para cuenta individual INFONAVIT Patronales y Obreras
- Seguro de vida Metlife
- Seguro de vida INBURSA
- Crédito FONACOT
- Fondo de Ahorro del personal sindicalizado
- Descuento Préstamo Fondo de Ahorro del personal sindicalizado
- Cuota sindical
- Préstamo Cooperativa Acreimex
- Programa Educativo Nacional, S.A.
- Préstamo INBURSA
- Nómina apoyo SAPI de CV
- Préstamo Financiera Fortaleza S.A. de C.V.
- Publiseq SAPI de CV Sofom, ENR

f) Estructura organizacional: Organigrama publicado en el Periódico Oficial del Gobierno del Estado de Oaxaca el día 9 de septiembre 2023 "se anexa"

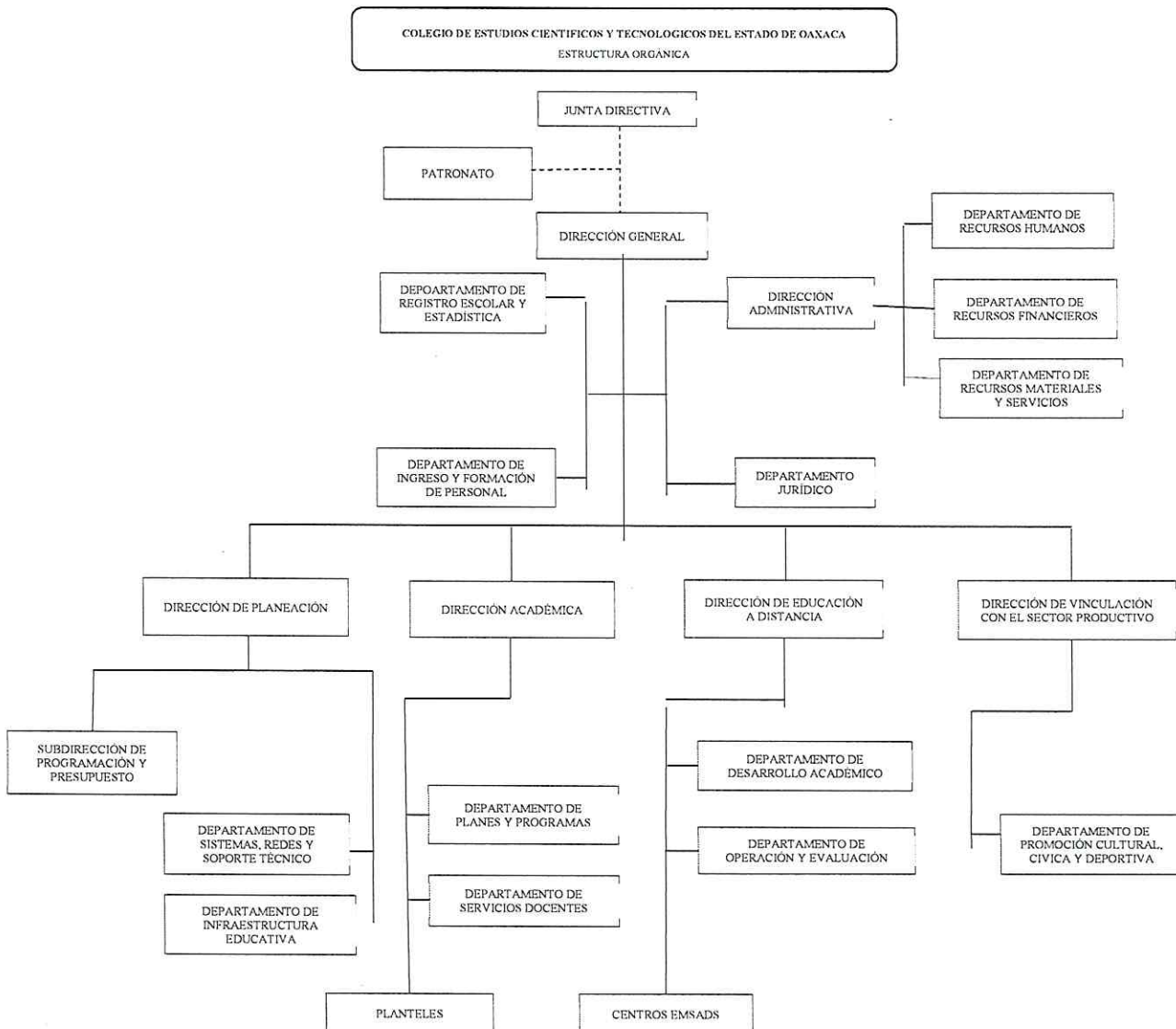

- g) Fideicomisos, mandatos y análogos de los cuales es fideicomitente o fiduciario (NO APLICA)

4. Bases de Preparación de los Estados Financieros

Se informará sobre:

- a) Si se ha observado la normatividad emitida por el CONAC y las disposiciones legales aplicables: se han aplicado las normas.
- b) La normatividad aplicada para el reconocimiento, valuación y revelación de los diferentes rubros de la información financiera, así como las bases de medición utilizadas para la elaboración de los Estados Financieros; por ejemplo: costo histórico, valor de realización, valor razonable, valor de recuperación o cualquier otro método empleado y los criterios de aplicación de los mismos: se han aplicado las normas.
- c) Postulados básicos: se han aplicado las normas.
- d) Normatividad supletoria. En caso de emplear varios grupos de normatividades (normatividades supletorias), deberá realizar la justificación razonable correspondiente.
- e) Para las entidades que por primera vez estén implementando la base devengado de acuerdo con la Ley de Contabilidad, deberán:
 - Revelar las nuevas políticas de reconocimiento;
 - Su plan de implementación;
 - Revelar los cambios en las políticas, la clasificación y medición de estas, así como su impacto en la información financiera.
 - Presentar los últimos estados financieros con la normatividad anteriormente utilizada con las nuevas políticas para fines de comparación en la transición a la base devengada.

5. Políticas de Contabilidad Significativas (NO APLICA)

Se informará sobre:

- a) Actualización: se informará del método utilizado para la actualización del valor de los activos, pasivos y Hacienda Pública y/o patrimonio y las razones de dicha elección. Así como informar de la desconexión o reconexión inflacionaria.
- b) Informar sobre la realización de operaciones en el extranjero y de sus efectos en la información financiera gubernamental.
- c) Método de valuación de la inversión en acciones en el Sector Paraestatal.
- d) Sistema y método de valuación de inventarios.
- e) Beneficios a empleados: revelar el cálculo de la reserva actuarial, valor presente de los ingresos esperados comparado con el valor presente de la estimación de gastos tanto de los beneficiarios actuales como futuros.
- f) Provisiones: objetivo de su creación, monto y plazo.
- g) Reservas: objetivo de su creación, monto y plazo.
- h) Cambios en políticas contables y corrección de errores junto con la revelación de los efectos que se tendrá en la información financiera del ente público, ya sea retrospectivos o prospectivos.
- i) Reclasificaciones: Se deben revelar todos aquellos movimientos entre cuentas por efectos de cambios en los tipos de operaciones.
- j) Depuración y cancelación de saldos. Se realiza al finalizar el periodo.

6. Posición en Moneda Extranjera y Protección por Riesgo Cambiario (NO APLICA)

- a) Activos en moneda extranjera
- b) Pasivos en moneda extranjera
- c) Posición en moneda extranjera
- d) Tipo de cambio
- e) Equivalente en moneda nacional

7. Reporte Analítico del Activo (NO APLICA)

- a) Vida útil o porcentajes de depreciación, deterioro o amortización utilizados en los diferentes tipos de activos.
- b) Cambios en el porcentaje de depreciación o valor residual de los activos.
- c) Importe de los gastos capitalizados en el ejercicio, tanto financieros como de investigación y desarrollo.
- d) Riesgos por tipo de cambio o tipo de interés de las inversiones financieras.
- e) Valor activado en el ejercicio de los bienes construidos por la entidad.
- f) Otras circunstancias de carácter significativo que afecten el activo, tales como bienes en garantía, señalados en embargos, litigios, títulos de inversiones entregados en garantías, baja significativa del valor de inversiones financieras, etc.
- g) Desmantelamiento de Activos, procedimientos, implicaciones, efectos contables.
- h) Administración de activos; planeación con el objetivo de que el ente los utilice de manera más efectiva.

8. Fideicomisos, Mandatos y Análogos (NO APLICA)

- a) Por ramo o unidad administrativa que los reporta.
- b) Enlistar los de mayor monto de disponibilidad, relacionando aquéllos que conforman el 80% de las disponibilidades.

9. Reporte de la Recaudación (NO APLICA)

- a) Análisis del comportamiento de la recaudación correspondiente al ente público o cualquier tipo de ingreso, de forma separada los ingresos locales de los federales.
- b) Proyección de la recaudación e ingresos en el mediano plazo.

10. Información sobre la Deuda y el Reporte Analítico de la Deuda (NO APLICA)

Se informará lo siguiente:

- a) Utilizar al menos los siguientes indicadores: deuda respecto al PIB y deuda respecto a la recaudación tomando, como mínimo, un período igual o menor a 5 años.
- b) Información de manera agrupada por tipo de valor gubernamental o instrumento financiero en la que se considere intereses, comisiones, tasa, perfil de vencimiento y otros gastos de la deuda.

11. Calificaciones otorgadas (NO APLICA)

Informar, tanto del ente público como cualquier transacción realizada, que haya sido sujeta a una calificación crediticia.

12. Proceso de Mejora

Principales Políticas de control interno: Reglamento Interno, Manual de Organización, Comité de Control Interno y el Comité Técnico de Archivos.

- a) Medidas de desempeño financiero, metas y alcance.

13. Información por Segmentos

Cuando se considere necesario se podrá revelar la información financiera de manera segmentada debido a la diversidad de las actividades y operaciones que se realizan los entes públicos, ya que la misma proporciona información acerca de las diferentes actividades operativas en las cuales participa, de los productos o servicios que maneja de las diferentes áreas geográficas, de los grupos homogéneos con el objetivo de entender el desempeño del ente, evaluar mejor los riesgos y beneficios del mismo; y entenderlo como un todo y sus partes integrantes.

Consecuentemente, esta información contribuye al análisis más preciso de la situación financiera, grados y fuentes de riesgo.

14. Eventos Posteriores al Cierre

El ente público informará el efecto en sus estados financieros de aquellos hechos ocurridos en el período posterior al que informa, que proporcionan mayor evidencia sobre eventos que le afectan económicamente y que no se conocían a la fecha de cierre: **NO APLICA**.

15. Partes Relacionadas

Se debe establecer por escrito que no existen partes relacionadas que pudieran ejercer influencia significativa sobre la toma de decisiones financieras y operativas.

16. Responsabilidad sobre la Presentación Razonable de los Estados Financieros

Bajo protesta de decir verdad declaro que los Estados Financieros y sus notas, son razonablemente correctos y son responsabilidad del Colegio de Estudios Científicos y Tecnológicos del Estado de Oaxaca.

b) NOTAS DE DESGLOSE

1) NOTAS AL ESTADO DE ACTIVIDADES

INGRESOS DE GESTIÓN

Cuenta	Concepto	Diciembre 2023	Enero 2024
42210 001	TRANSFERENCIAS INTERNAS Y ASIGNACIONES AL SECTOR PÚBLICO	117,279,419.24	70,319,705.09
42210 002	TRANSFERENCIAS DE RECURSOS FEDERALES	23,608,784.50	0.00
	TOTAL	140,888,203.74	70,319,705.09

GASTOS Y OTRAS PÉRDIDAS

CUENTA	Concepto	Diciembre 2023	Enero 2024
52110 411 AEAAA0323	PARIPASSU ESTATAL	114,009,191.03	21,154,495.08
52110 411 AEAAA0423	ASIGNACIÓN ORDINARIA DE OPERACIÓN	3,270,228.21	0.00
52110 411 AEAAA0324	PARIPASSU ESTATAL	0.00	47,849,413.82
52110 411 AEAAA0424	ASIGNACIÓN ORDINARIA DE OPERACIÓN	0.00	1,315,796.19
52110 411 BECBA0123	COLEGIO DE ESTUDIOS CIENTIFICOS Y TECNOLOGICOS DEL ESTADO DE OAXACA	121,265,133.75	17,564,650.75
	TOTAL	238,544,552.99	87,884,355.84

II) NOTAS AL ESTADO DE SITUACIÓN FINANCIERA

ACTIVO

EFFECTIVO Y EQUIVALENTES

Bancos Moneda Nacional:

CUENTA	CONCEPTO	Diciembre 2023	Enero 2024
Citibanamex cuenta núm. 7014 4047549 S.P. Est. 2021	Pensión alimenticia de la trabajadora Georgina Zenteno Domínguez	812.25	812.25
	Pensión alimenticia de la trabajadora Georgina Zenteno Domínguez	61.18	61.18
	Pensión alimenticia de la trabajadora Georgina Zenteno Domínguez	83.00	83.00
TOTAL		956.43	956.43

CUENTA	CONCEPTO	Diciembre 2023	Enero 2024
Citibanamex cuenta núm. 7014 8384388 S.P. EST. 2022	Pensión alimenticia de la trabajadora Georgina Zenteno Domínguez	2,939.33	2,939.33
	Pensión alimenticia de la trabajadora Georgina Zenteno Domínguez	2,670.02	2,670.02
	Pensión alimenticia de la trabajadora Georgina Zenteno Domínguez	2,695.19	2,695.19
	Pensión alimenticia de la trabajadora Georgina Zenteno Domínguez	2,745.64	2,745.64
	Pensión alimenticia de la trabajadora Georgina Zenteno Domínguez	3,117.48	3,117.48
	Pensión alimenticia de la trabajadora Georgina Zenteno Domínguez	1,361.92	1,361.92
	Pensión alimenticia de la trabajadora Georgina Zenteno Domínguez	149.59	149.59
	Pensión alimenticia de la trabajadora Georgina Zenteno Domínguez	107.07	107.07
	Pensión alimenticia de la trabajadora Georgina Zenteno Domínguez	2,858.27	2,858.27
	Pensión alimenticia de la trabajadora Georgina Zenteno Domínguez	97.35	97.35
	Pensión alimenticia de la trabajadora Georgina Zenteno Domínguez	2,850.04	2,850.04
	Pensión alimenticia de la trabajadora Georgina Zenteno Domínguez	2,858.27	2,858.27
	Pensión alimenticia de la trabajadora Georgina Zenteno Domínguez	97.35	97.35



Pensión alimenticia de la trabajadora Georgina Zenteno Domínguez	54.21	54.21
Pensión alimenticia de la trabajadora Georgina Zenteno Domínguez	54.21	54.21
Pensión alimenticia de la trabajadora Georgina Zenteno Domínguez	54.21	54.21
Pensión alimenticia de la trabajadora Georgina Zenteno Domínguez	46.50	46.50
Pensión alimenticia de la trabajadora Georgina Zenteno Domínguez	15.30	15.30
Pensión alimenticia de la trabajadora Georgina Zenteno Domínguez	812.77	812.77
Pensión alimenticia de la trabajadora Georgina Zenteno Domínguez	46.50	46.50
Pensión alimenticia de la trabajadora Georgina Zenteno Domínguez	51.56	51.56
Pensión alimenticia de la trabajadora Georgina Zenteno Domínguez	55.73	55.73
Pensión alimenticia de la trabajadora Georgina Zenteno Domínguez	92.58	92.58
Pensión alimenticia de la trabajadora Georgina Zenteno Domínguez	3,262.63	3,262.63
Pensión alimenticia de la trabajadora Georgina Zenteno Domínguez	8,737.75	8,737.75
Pensión alimenticia de la trabajadora Georgina Zenteno Domínguez	10,572.19	10,572.19
Pensión alimenticia de la trabajadora Georgina Zenteno Domínguez	51.56	51.56
Pensión alimenticia de la trabajadora Georgina Zenteno Domínguez	76.48	76.48
Pensión alimenticia de la trabajadora Georgina Zenteno Domínguez	1,119.13	1,119.13
Pensión alimenticia de la trabajadora Georgina Zenteno Domínguez	36.35	36.35
Rendimientos bancarios	20.11	20.11
TOTAL	49,707.29	49,707.29

CUENTA	CONCEPTO	Diciembre 2023	Enero 2024
Citibanamex cuenta núm. 7014 8928132 S.P. EST. 2023	Nomina 1ra. Qna. Enero/2023, personal de base, CLC 5	2,847.00	2,847.00
	Nomina 2da. Qna. Enero/2023 personal de base, CLC 29	2,834.00	2,834.00
	Nómina 1ra. Qna. Febrero/2023 personal de base, CLC 63	2,847.24	2,847.24
	Nómina 2da. Qna. Feb/2023 personal de base, CLC 92	2,873.20	2,873.20
	Nómina día de las madres 2da qna abril/2023 personal de base, CLC 281	122.36	122.36
	Nomina 1ra qna mayo/2023 personal de base, CLC 352	3,163.13	3,163.13



Nomina dia del empleado 1ra qna mayo/2023 personal de base, CLC 367	106.71	106.71
Nomina 2da qna mayo/2023 personal de base, CLC 402	3,153.84	3,153.84
Nomina 1ra qna junio/2023 personal de base, CLC 465	3,163.13	3,163.13
Nómina 2da. Qna junio/2023 personal de base, CLC 490	3,163.13	3,163.13
Nómina aniversario del STSCECYTEO 2da qna junio/2023 personal de base, CLC 505	106.71	106.71
Nomina 1ra qna julio/2023, personal de base, CLC 558	2,002.85	2,002.85
Nomina 2da qna julio/2023, personal de base, CLC 625	3,140.31	3,140.31
Nomina 1ra qna agosto/2023, personal de base, CLC 674	3,168.76	3,168.76
Nomina 2da qna agosto/2023, personal de base, CLC 737	3,197.83	3,197.83
Nomina retroactiva apart F 01 ene-15 sep/2023, personal de base, CLC 810	198.52	198.52
Nomina estimulo mes septiembre/2023 personal de confianza, CLC 844	0.00	0.00
Nómina prestaciones C.C.T. de la 1ra. Quincena de diciembre de 2023, personal de base, CLC 1138	0.00	100.29
Nómina prestaciones fin de año CCT (apoyo para juguetes y convivio de fin de año) de la 2da. Quincena de diciembre de 2023, personal de base, CLC 1177	1,029.24	187.96
Nómina aguinaldo 50 días del 1 de enero al 31 de diciembre de 2023, personal de base, CLC 1224	60,013.02	18,543.05
Nómina estímulo por puntualidad y asistencia (2do. periodo) de la 2da. quincena de diciembre de 2023, personal de base, CLC 1226	4,972.01	1,592.82
Nomina retroactiva sueldos y prestaciones por incremento salarial apartado d (50% aportacion estatal), periodo del 01 febrero al 30 noviembre/2023 para el personal de base clc 1	0.00	3,061.16
Nomina diferencia de sueldos y prestaciones por incremento salarial apartado d (50% aportacion estatal), periodo del 01 al 15 diciembre/2023 para el personal de base clc 12	0.00	145.86
Nomina diferencia de sueldos y prestaciones por incremento salarial apartado d (50% aportacion estatal), periodo del 16 al 31 diciembre/2023 para el personal de base clc 23	0.00	140.83
Nomina retroactiva aguinaldo 50 dias por incremento salarial apartado d (50% aportacion estatal), periodo del 01 febrero al 31 diciembre/2023 para el personal de base clc 39	0.00	1,015.73
Nomina retroactiva aguinaldo 40 días por incremento salarial apartado d (50% aportacion estatal), periodo del 01 febrero al 31 diciembre/2023 para el personal de base clc 41	0.00	406.29
Nomina diferencia prima vacacional por incremento salarial apartado d (50% aportacion estatal), periodo del 16 al 31 diciembre/2023 para el personal de base clc 49	0.00	62.56
Nomina diferencia prestaciones fin de año (odes) por incremento salarial apartado d (50% aportacion estatal), periodo del 16 al 31 diciembre/2023 para el personal de base clc 57	0.00	129.82



	Nomina diferencia estimulo por puntualidad y asistencia por incremento salarial apartado d (50% aportacion estatal), periodo del 16 al 31 diciembre/2023 para el personal de base clc 63	0.00	47.25
	Rendimientos bancarios	333.04	99.86
TOTAL		102,536.32	61,622.20

CUENTA	CONCEPTO	Diciembre 2023	Enero 2024
Citibanamex cuenta núm. 7014 8928140 S.P. FED. 2023	El saldo de esta cuenta corresponde a pagos de servicios personales serán pagadas en el siguiente mes	72,573.59	0.00
	Rendimientos bancarios	15.65	7.58
TOTAL		72,589.24	7.58

CUENTA	CONCEPTO	Diciembre 2023	Enero 2024
BBVA Cuenta núm. 0103667324 G.O. 2016 EST.	Deposito no identificado de fecha 14 de agosto de 2018	20.00	20.00
TOTAL		20.00	20.00

CUENTA	CONCEPTO	Diciembre 2023	Enero 2024
BBVA Cuenta núm. 0111319213 S. P. 2018 Federal	Plaza congelada del trabajador César Augusto Carrasco Sibaja en seguimiento al oficio núm. CECYTEO/DAG/DJ/446/2018, 1ra qna. mayo 2018	107,634.57	107,634.57
	Plaza congelada de la trabajadora Leticia Montaña Vázquez en seguimiento al oficio núm. CECYTEO/DAG/DJ/446/2018, 1ra qna mayo 2018	134,600.59	134,600.59
	Plaza congelada del trabajador Gaudencio Rodríguez Muñoz en seguimiento al oficio núm. CECYTEO/DAG/DJ/446/2018, 1ra qna mayo 2018	212,343.06	212,343.06
	Plaza congelada de la trabajadora Abigail Donají Monterrubio Ramírez en seguimiento al oficio núm. CECYTEO/DAG/DJ/446/2018 1ra qna mayo 2018	184,040.58	184,040.58
	Plaza congelada del trabajador Jacobo García Sánchez en seguimiento al oficio núm. CECYTEO/DAG/DJ/446/2018, 1ra qna mayo 2018	13,809.54	13,809.54
	Se reintegraron los productos financieros	0.00	0.00
TOTAL		652,428.34	652,428.34

CUENTA	CONCEPTO	Diciembre 2023	Enero 2024
BBVA Cuenta núm. 0111319213 S. P. 2018 Federal	Plaza congelada del trabajador César Augusto Carrasco Sibaja en seguimiento al oficio núm. CECYTEO/DAG/DJ/446/2018, 2da qna. marzo 2018	157,754.80	157,754.80
	Plaza congelada de la trabajadora Leticia Montaña Vázquez en seguimiento al oficio núm. CECYTEO/DAG/DJ/446/2018, 2da qna. marzo 2018	37,995.74	37,995.74
	Plaza congelada del trabajador Gaudencio Rodríguez Muñoz en seguimiento al oficio núm. CECYTEO/DAG/DJ/446/2018, 2da qna. marzo 2018	43,509.40	43,509.40
	Plaza congelada de la trabajadora Abigail Donají Monterrubio Ramírez en seguimiento al oficio núm. CECYTEO/DAG/DJ/446/2018 2da qna. marzo 2018	41,058.14	41,058.14
	Plaza congelada del trabajador Jacobo García Sánchez en seguimiento al oficio núm. CECYTEO/DAG/DJ/446/2018, 2da qna. marzo 2018	24,645.17	24,645.17
	Plaza congelada del trabajador Higinio Alonso MARIN en seguimiento al oficio núm. CECYTEO/DAG/DJ/446/2018, 2da qna. marzo 2018	633.84	633.84
	Devolución de sueldo 1ra. qna. de Abril de 2018 de la C. Mariana de Jesús Delfín Nicolás	224.00	224.00
TOTAL		305,821.09	305,821.09

CUENTA	CONCEPTO	Diciembre 2023	Enero 2024
BBVA Cuenta núm. 0111397982 Gob. Edo. Oax. BACA0118 CECYTEO	Cancelación del cheque 0005 expedido el 28 de enero de 2019, según oficio CEYTEO/DG/DJ/272/2019 del Depto. Jurídico para pago de laudo ante la junta local de conciliación y arbitraje, c. Julio Martín Díaz Sánchez	260,857.48	260,857.48
	ISSS retención de nómina de partes proporcionales del Julio Martín Díaz Sánchez / según oficio CECYTEO/DADM/DRH/00482,00560 y 0685/ junta local de conciliación y arbitraje exp 736/2018,749/2018 y 247/2011/ personal de confianza	124,142.52	124,142.52
	Rendimientos bancarios	0.41	0.41
TOTAL		385,000.41	385,000.41

CUENTA	CONCEPTO	Diciembre 2023	Enero 2024
BBVA Cuenta núm. 0114330986 LAUDOS Y OBLIGACIONES PATRONALES	Laudo emitido del juicio laboral 908/2011(4) de la Junta Especial Número Cuatro a favor de Ericka Gallegos Toledo	20,000.00	20,000.00
	Intereses ganados del mes anterior (julio/2022)	0.17	0.17
	Intereses ganados del mes anterior (agosto/2022)	0.17	0.17
	Intereses ganados del mes anterior (septiembre/2022)	0.17	0.17

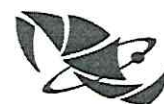

Intereses ganados del mes anterior (octubre/2022)	0.17	0.17
Intereses ganados del mes anterior (noviembre/2022)	0.17	0.17
Intereses ganados del mes anterior (diciembre/2022)	0.17	0.17
Intereses ganados del mes anterior (enero/2023)	0.17	0.17
Intereses ganados del mes anterior (febrero/2023)	0.16	0.16
Intereses ganados del mes anterior (marzo/2023)	0.17	0.17
Intereses ganados del mes anterior (abril/2023)	0.17	0.17
Intereses ganados del mes anterior (mayo/2023)	0.17	0.17
Intereses ganados del mes anterior (junio/2023)	0.17	0.17
Intereses ganados del mes anterior (julio/2023)	0.17	0.17
Intereses ganados del mes anterior (agosto/2023)	0.17	0.17
Intereses ganados del mes anterior (septiembre/2023)	0.17	0.17
Intereses ganados del mes anterior (octubre/2023)	0.17	0.17
Intereses ganados del mes anterior (noviembre/2023)	0.17	0.17
Intereses ganados del mes anterior (diciembre/2023)	0.00	0.17
TOTAL	20,002.88	20,003.05

CUENTA	CONCEPTO	Diciembre 2023	Enero 2024
BBVA Cuenta núm. 0111397982 Gob. Edo. Oax. BACA0118 CECYTEO	Pensión alimenticia de María del Rosario Sánchez Solana	1,508.17	1,508.17
	Pensión alimenticia de la trabajadora Georgina Zenteno Domínguez	812.25	812.25
	Pensión alimenticia de la trabajadora Georgina Zenteno Domínguez	10,069.01	10,069.01
TOTAL		12,389.43	12,389.43

CUENTA	CONCEPTO	Diciembre 2023	Enero 2024
BBVA Cuenta núm. 0111397982 Gob. Edo. Oax. BACA0118 CECYTEO	Pensión alimenticia de la trabajadora Georgina Zenteno Domínguez	4,039.50	4,039.50
	Pensión alimenticia de la trabajadora Georgina Zenteno Domínguez	2,716.08	2,716.08
	Pensión alimenticia de la trabajadora Georgina Zenteno Domínguez	675.46	675.46
	Pensión alimenticia de la trabajadora Georgina Zenteno Domínguez	2,723.72	2,723.72
	Pensión alimenticia de la trabajadora Georgina Zenteno Domínguez	2,749.44	2,749.44
	Pensión alimenticia de la trabajadora Georgina Zenteno Domínguez	9,794.62	9,794.62
	Pensión alimenticia de la trabajadora Georgina Zenteno Domínguez	2,979.26	2,979.26
	Pensión alimenticia de la trabajadora Georgina Zenteno Domínguez	260.19	260.19
	Pensión alimenticia de la trabajadora Georgina Zenteno Domínguez	2,847.92	2,847.92
	Pensión alimenticia de la trabajadora Georgina Zenteno Domínguez	2,840.29	2,840.29
	Pensión alimenticia de la trabajadora Georgina Zenteno Domínguez	2,379.39	2,379.39



Pensión alimenticia de la trabajadora Georgina Zenteno Domínguez	2,388.16	2,388.16
Pensión alimenticia de la trabajadora Georgina Zenteno Domínguez	2,749.01	2,749.01
Pensión alimenticia de la trabajadora Georgina Zenteno Domínguez	2,644.20	2,644.20
Pensión alimenticia de la trabajadora Georgina Zenteno Domínguez	1,478.73	1,478.73
Pensión alimenticia de la trabajadora Georgina Zenteno Domínguez	3,742.88	3,742.88
Pensión alimenticia de la trabajadora Georgina Zenteno Domínguez	8,055.21	8,055.21
Pensión alimenticia de la trabajadora Georgina Zenteno Domínguez	83.00	83.00
Se reintegraron los productos financieros	0.00	0.00
TOTAL	55,147.06	55,147.06

CUENTA	CONCEPTO	Diciembre 2023	Enero 2024
BBVA cuenta núm. 0118080992 S.P. Estatal 2022	Pensión alimenticia de la trabajadora Georgina Zenteno Domínguez	2,675.45	2,675.45
	Pensión alimenticia del trabajador Gabriel Ángel López Chávez	100.25	100.25
	Pensión alimenticia del trabajador Gabriel Ángel López Chávez	3,365.15	3,365.15
	Pensión alimenticia del trabajador Gabriel Ángel López Chávez	11,015.16	11,015.16
	Pensión alimenticia del trabajador Gabriel Ángel López Chávez	12,893.95	12,893.95
	Pensión alimenticia del trabajador Gabriel Ángel López Chávez	100.25	100.25
	Pensión alimenticia del trabajador Gabriel Ángel López Chávez	196.60	196.60
	Pensión alimenticia del trabajador Gabriel Ángel López Chávez	1,187.70	1,187.70
	Rendimientos bancarios	45.70	45.70
TOTAL	31,580.21	31,580.21	

CUENTA	CONCEPTO	Diciembre 2023	Enero 2024
BBVA cuenta núm. 0118081174 BECBA0122 Federal 2022	Pensión alimenticia de la trabajadora Georgina Zenteno Domínguez	2,862.90	2,862.90
	Pensión alimenticia de la trabajadora Georgina Zenteno Domínguez	2,862.90	2,862.90
	Pensión alimenticia de la trabajadora Georgina Zenteno Domínguez	2,858.27	2,858.27
	Pensión alimenticia de la trabajadora Georgina Zenteno Domínguez	2,861.17	2,861.17
	Pensión alimenticia de la trabajadora Georgina Zenteno Domínguez	1,294.03	1,294.03
	Pensión alimenticia de la trabajadora Georgina Zenteno Domínguez	2,853.12	2,853.12
	Pensión alimenticia de la trabajadora Georgina Zenteno Domínguez	692.67	692.67
	Pensión alimenticia de la trabajadora Georgina Zenteno Domínguez	2,861.17	2,861.17



Pensión alimenticia de la trabajadora Georgina Zenteno Domínguez	2,887.77	2,887.77
Pensión alimenticia del trabajador Gabriel Ángel López Chávez	1,404.86	1,404.86
Pensión alimenticia de la trabajadora Georgina Zenteno Domínguez	842.61	842.61
Pensión alimenticia de la trabajadora Georgina Zenteno Domínguez	2,878.31	2,878.31
Pensión alimenticia del trabajador Gabriel Ángel López Chávez	100.27	100.27
Pensión alimenticia de la trabajadora Georgina Zenteno Domínguez	54.21	54.21
Pensión alimenticia de la trabajadora Georgina Zenteno Domínguez	2,867.36	2,867.36
Pensión alimenticia de la trabajadora Georgina Zenteno Domínguez	304.05	304.05
Pensión alimenticia del trabajador Gabriel Ángel López Chávez	100.25	100.25
Pensión alimenticia de la trabajadora Georgina Zenteno Domínguez	54.21	54.21
Pensión alimenticia de la trabajadora Georgina Zenteno Domínguez	2,878.31	2,878.31
Pensión alimenticia del trabajador Gabriel Ángel López Chávez	100.25	100.25
Pensión alimenticia de la trabajadora Georgina Zenteno Domínguez	54.21	54.21
Pensión alimenticia de la trabajadora Georgina Zenteno Domínguez	2,525.97	2,525.97
Pensión alimenticia del trabajador Gabriel Ángel López Chávez	100.25	100.25
Pensión alimenticia de la trabajadora Georgina Zenteno Domínguez	46.50	46.50
Pensión alimenticia de la trabajadora Georgina Zenteno Domínguez	2,555.52	2,555.52
Pensión alimenticia del trabajador Gabriel Ángel López Chávez	100.25	100.25
Pensión alimenticia de la trabajadora Georgina Zenteno Domínguez	46.50	46.50
Pensión alimenticia de la trabajadora Georgina Zenteno Domínguez	2,780.23	2,780.23
Pensión alimenticia del trabajador Gabriel Ángel López Chávez	100.25	100.25
Pensión alimenticia de la trabajadora Georgina Zenteno Domínguez	51.56	51.56
Pensión alimenticia del trabajador Gabriel Ángel López Chávez	5,421.11	5,421.11
Pensión alimenticia de la trabajadora Georgina Zenteno Domínguez	2,780.23	2,780.23
Pensión alimenticia del trabajador Gabriel Ángel López Chávez	100.25	100.25
Pensión alimenticia de la trabajadora Georgina Zenteno Domínguez	51.56	51.56
Pensión alimenticia del trabajador Gabriel Ángel López Chávez	1,607.82	1,607.82
Pensión alimenticia de la trabajadora Georgina Zenteno Domínguez	1,302.63	1,302.63
Pensión alimenticia del trabajador Gabriel Ángel López Chávez	5,407.24	5,407.24
Pensión alimenticia de la trabajadora Georgina Zenteno Domínguez	2,771.95	2,771.95
Pensión alimenticia del trabajador Gabriel Ángel López Chávez	100.25	100.25



	Pensión alimenticia de la trabajadora Georgina Zenteno Domínguez	51.56	51.56
	Pensión alimenticia de la trabajadora Georgina Zenteno Domínguez	36.35	36.35
	Rendimientos bancarios	0.00	0.00
TOTAL		61,610.88	61,610.88

CUENTA	CONCEPTO	Diciembre 2023	Enero 2024
BBVA cuenta núm. 0119738444 S.P. Estatal 2023	El saldo de esta cuenta corresponde a pagos de servicios personales y retenciones correspondientes al mes de enero que serán pagadas en el siguiente mes	1,760,805.88	6,273,741.23
	Rendimientos bancarios	29.97	0.00
TOTAL		1,760,835.85	6,273,741.23

CUENTA	CONCEPTO	Diciembre 2023	Enero 2024
BBVA cuenta núm. 0119738495 BECBA0123 CECYTEO FED.2023	El saldo de esta cuenta corresponde a pagos de gastos de operación, servicios personales y retenciones correspondientes al mes de enero que serán pagadas en el siguiente mes	63,661,978.64	14,699,188.36
	Rendimientos bancarios	1,615.81	1.25
	Deposito por redondeo para pago de ISR	0.00	0.00
TOTAL		63,663,594.45	14,699,189.61

CUENTA	CONCEPTO	Diciembre 2023	Enero 2024
BBVA cuenta núm. 0120269778 Gto. Op. Estatal 2023	El saldo de esta cuenta corresponde al 10% ISR retención por arrendamiento de las oficinas centrales del CECyTEO del mes de diciembre de 2023	15,000.00	0.00
	Centavos por redondeo en el pago de retención por arrendamiento	0.16	0.16
TOTAL		15,000.16	0.16

CUENTA	CONCEPTO	Diciembre 2023	Enero 2024
BBVA cuenta núm. 00122234092 Fondo Rotatorio 2024	El saldo de esta cuenta corresponde a recurso disponible para diversos gastos.	0.00	50,000.00
TOTAL		0.00	50,000.00

CUENTA	CONCEPTO	Diciembre 2023	Enero 2024
BBVA cuenta núm. . 00122234130 AEAAA0324 Recurso Estatal 2024	El saldo de esta cuenta corresponde a pagos de gastos de operación y servicios personales correspondientes al mes de enero que serán pagados en el siguiente mes	0.00	1,268,464.36
TOTAL		0.00	1,268,464.36

DERECHOS A RECIBIR EFECTIVO Y EQUIVALENTES Y BIENES O SERVICIOS A RECIBIR

Diciembre 2023		Enero 2024	
Otros deudores diversos por cobrar a corto plazo	53,185,450.25	Otros deudores diversos por cobrar a corto plazo	18,953,124.11

OTROS DEUDORES DIVERSOS POR COBRAR A CP: al 31 de enero de 2024 refleja un saldo de \$18,953,124.11 que corresponde a subsidio al empleo \$4,241.03, provisiones de terceros \$11,912,208.87 originadas por el pago de servicios personales del mes de enero de 2024 y otros deudores por \$7,036,674.21 de los cuales \$5,015,564.22 que corresponde a la CLC 126 (diferencia) del mes de marzo 2015; CLC 234 (diferencia), 247 (diferencia) y 251 (diferencia) del mes de abril 2015; CLC 329 (diferencia) del mes de mayo de 2015; CLC 449 (diferencia) del mes de Junio 2015; CLC's 509, 516 y 518 (diferencia) del mes de julio 2015; CLC 694 del mes de septiembre 2015; CLC 793 del mes de octubre 2015; CLC's 839, 841, 844, 865 (diferencia), 867, 880, 882, 883, 884, 885, 887, 893, 897, 906 y 916 del mes de diciembre 2015; CLC's 90 y 91 del mes de febrero 2016; CLC 110 del mes de marzo de 2016; CLC's 222, 224, y 262 del mes de abril de 2016; CLC's 332 y 335 del mes de mayo de 2016; CLC's 376, 406, 407, 408, 409, 417, 424, 425, 426, 428, 429, 432, 433, 434, 435, 436, 437, 438, 439, 441 y 442 del mes de Junio de 2016; CLC's 500, 501, 502, 504 y 506 del mes de julio de 2016; CLC's 572, 574, 575 (diferencia), 577 (diferencia), 584 (diferencia) y 586 del mes de agosto de 2016; CLC's 610, 611, 612 y 669 del mes de septiembre de 2016; CLC 749 del mes de octubre de 2016; CLC 778 del mes de noviembre de 2016 que a la fecha no ha depositado la Secretaría de Finanzas para cumplir en tiempo y forma con el pago de proveedores. Además de la provisión de la CLCs 1303 por un importe de \$2,008,666.99.

Diciembre 2023		Enero 2024	
Otros Deudores Diversos a Largo Plazo	88,800.00	Otros Deudores Diversos a Largo Plazo	88,800.00

OTROS DEUDORES DIVERSOS A LARGO PLAZO: refleja un saldo de \$88,800.00 que corresponde a cheques expedidos en el ejercicio 2007 a dos docentes: Germán Eduardo Palacino Antía por \$58,200.00 y Eduardo Gallegos Ruiz por \$30,600.00 para gastos ya que posteriormente iban a comprobar el recurso, pero que a la fecha no ha sido posible recuperarlo, motivo por el cual se realizó una consulta al departamento jurídico para que nos indique si existe algún procedimiento administrativo y el status en el que se encuentra.

Bienes Inmuebles, Muebles e Intangibles

Diciembre 2023		Enero 2024	
Terrenos	463,891,850.77	Terrenos	518,358,253.38
Edificios no residenciales	988,700,560.38	Edificios no residenciales	984,974,806.45
Sumas	1'452,592,411.15	Sumas	1,503,333,059.83

BIENES MUEBLES

Diciembre 2023		Enero 2024	
Muebles de oficina y estantería	4,950,607.85	Muebles de oficina y estantería	4,845,391.70
Muebles excepto de oficina y estantería	41,211.52	Muebles excepto de oficina y estantería	41,211.52
Equipo de cómputo y tecnologías de la información	38,362,086.41	Equipo de cómputo y tecnologías de la información	36,512,994.54
Otros mobiliarios y equipos de administración	457,745.28	Otros mobiliarios y equipos de administración	437,790.32
Equipos y aparatos audiovisuales	8,817,766.99	Equipos y aparatos audiovisuales	8,505,805.53
Aparatos deportivos	2,197,696.03	Aparatos deportivos	2,197,696.03
Cámaras fotográficas y de video	532,375.17	Cámaras fotográficas y de video	532,375.17
Otro mobiliario y equipo educacional y recreativo	7,526,868.82	Otro mobiliario y equipo educacional y recreativo	7,450,327.58
Equipo médico y de laboratorio	6,538,559.85	Equipo médico y de laboratorio	6,533,892.50
Instrumental médico y de laboratorio	369,881.35	Instrumental médico y de laboratorio	369,881.35
Vehículos y Equipo Terrestre	9,161,016.59	Vehículos y Equipo Terrestre	9,161,016.59
Otros equipos de transporte	60,999.00	Otros equipos de transporte	60,999.00
Sistemas de aire acondicionado, calefacción y de refrigeración industrial y comercial	1,212,547.46	Sistemas de aire acondicionado, calefacción y de refrigeración industrial y comercial	1,184,503.07
Equipo de comunicación y telecomunicación	964,234.81	Equipo de comunicación y telecomunicación	931,923.75
Equipo de generación eléctrica, aparatos y accesorios eléctricos	1,775,957.07	Equipo de generación eléctrica, aparatos y accesorios eléctricos	1,775,957.07
Herramientas y máquinas-herramienta	731,848.10	Herramientas y máquinas-herramienta	731,848.10
Otros equipos	2,454,231.72	Otros equipos	2,454,231.72
Sumas	86,155,634.02	Sumas	83,727,845.54

ACTIVOS INTANGIBLES

Diciembre 2023		Enero 2024	
Software	1,101,965.07	Software	1,101,965.07

DEPRECIACION, DETERIORO Y AMORTIZACION ACUMULADA EN BIENES MUEBLES, INMUEBLES E INTANGIBLES

DEPRECIACION ACUMULADA DE BIENES MUEBLES

Se realizo el registro de la Depreciación Acumulada por \$ 99,450,049.00 mediante la póliza D-01189 de fecha 31/01/2024

PASIVO

PASIVO CIRCULANTE

1. Relación de las cuentas y documentos por pagar en desagregación por su vencimiento en días a 90, 180, menor o igual a 365 y mayor a 365. Asimismo, se informará sobre la factibilidad del pago de dichos pasivos, ya que algunos son proveedores de los ejercicios 2015, 2016 que a la fecha no se ha depositado el recurso por parte de la Secretaría de Finanzas para poder saldar estas cuentas de estos proveedores. En el caso de proveedores cuyo vencimiento es a 90 días en el mes de febrero se realizarán los pagos correspondientes.

CUENTA	DESCRIPCION	90 DIAS	180 DIAS	MEJOR O IGUAL A 365	MAYOR A 365	TOTAL
2	PASIVO					37,830,365.77
2.1.1.3.1.001.0017	SALOMON ADRIAN MARTINEZ ZARATE				19,635.00	19,635.00
2.1.1.3.1.001.0019	EDGAR ELI GARCIA RUIZ				31,048.40	31,048.40
2.1.1.3.1.001.0077	JORGE MEJIA VENEGAS				6,292.36	6,292.36
2.1.1.5.1.001.0112	PROVEEDORA ESCOLAR S DE RL				405.3	405.30
2.1.1.5.1.001.0155	ROQUE MANUEL PEREZ ARAGON				31,771.24	31,771.24
2.1.1.5.1.001.0156	JESUS RUIZ MARTINEZ				38,196.96	38,196.96
2.1.1.5.1.001.0158	INMOBILIARIA DEL VALLE DE ANTEQUERA S.A. DE C.V.				1,830.00	1,830.00
2.1.1.5.1.001.0161	CESAREA ANGELA LOPEZ CHAVEZ				8,750.00	8,750.00
2.1.1.5.1.001.0244	FERNANDO MIGUEL BOLAÑOS RAMIREZ				19,215.68	19,215.68
2.1.1.5.1.001.0262	CORPORATIVA LITOGRAFICA DE ANTEQUERA, SA DE CV				38,280.00	38,280.00
2.1.1.5.1.001.0326	CLAUDIO DE JESUS RUIZ RAMIREZ				1,561.65	1,561.65
2.1.1.5.1.001.0329	FERNANDO MUÑOZ NAVARRO				407.09	407.09
2.1.1.5.1.001.0357	JORGE ADALBERTO RIOS GARCIA				80	80.00
2.1.1.5.1.001.0358	MARTHA LUCIA ZAPATA SALAZAR				6,449.41	6,449.41
2.1.1.5.1.001.0362	RAUL ALBERTO CRUZ CRUZ				360	360.00
2.1.1.5.1.001.0384	VICTOR RAUL MARTINEZ VASQUEZ				4,417.00	4,417.00
2.1.1.5.1.001.0411	S T S C E C Y T E O				121,613.04	121,613.04
2.1.1.5.1.001.0643	HOTEL ANGEL INN, S.A. DE C.V.				246,043.47	246,043.47
2.1.1.5.1.001.0650	ANGEL GARCIA GARCIA				5,800.00	5,800.00
2.1.1.5.1.001.0661	TECNOFERRE DE MEXICO S.A. DE C.V.				2,443.08	2,443.08
2.1.1.5.1.001.0663	INFRAESTRUCTURA TACUATE S.A. DE C.V.				66,653.18	66,653.18
2.1.1.5.1.001.0679	ARGELIA LUVIA JIMENEZ DIAZ				1,421.00	1,421.00
2.1.1.5.1.001.0831	JOSE REYNALDO BAROJAS SANCHEZ				3,828.00	3,828.00
2.1.1.5.1.001.0833	CLAUDIA MARIA FLORES MORALES				9,744.00	9,744.00
2.1.1.5.1.001.0880	EDITORIAL LIMUSA, S.A. DE C.V.				99,079.11	99,079.11
2.1.1.5.1.001.0885	MIGUEL ANGEL PEREZ GUTIERREZ				10,115.20	10,115.20
2.1.1.5.1.001.0896	RECURSOS DARAINBA S.A. DE C.V.				20,764.00	20,764.00
2.1.1.5.1.001.0935	XQUENDA TRAVEL, S.A. D.E.C.V.				7,283.00	7,283.00
2.1.1.5.1.001.1047	JORGE MEJIA VENEGAS				70,961.03	70,961.03
2.1.1.5.1.001.A1ZY	COLEGIO DE ESTUDIOS CIENTIFICOS Y TECNOLOGICOS DEL ESTADO DE OAXACA	9,992.71				9,992.71
2.1.1.5.1.001.B0MM	NAZARIO MARTIN GUERRERO SALGADO				0.35	0.35
2.1.1.5.1.411.A0HY	ASEGURADORA INTERACCIONES, S.A.				28,888.81	28,888.81
2.1.1.5.1.411.A0P3	ALEF PROGRAMAS EDUCATIVOS SA DE CV, S.A. DE C.V.				597	597.00
2.1.1.5.1.411.A1ZY	COLEGIO DE ESTUDIOS CIENTIFICOS Y TECNOLOGICOS DEL ESTADO DE OAXACA	4,811,132.87				4,811,132.87
2.1.1.5.1.411.A29C	COMERCIALIZADORA ITAMAGUI, S.A. DE C.V.				206,923.03	206,923.03
2.1.1.5.1.411.A2C9	CORDERO MUEBLES ESCOLARES DE CHALCO, S.A. DE C.V.				241,709.60	241,709.60
2.1.1.5.1.411.A2KM	COMERCIALIZADORA OSIBEL, S.A. DE C.V.				20,764.00	20,764.00
2.1.1.5.1.411.A3GJ	D.R. SAGITARIO, S.A. DE C.V.				240,679.12	240,679.12
2.1.1.5.1.411.A3L0	EQUIPOS DIDACTICOS PARA ESCUELAS, S.A. DE C.V.				2,901.60	2,901.60
2.1.1.5.1.411.A3PU	EDITORIAL LIMUSA, S.A. DE C.V.				14,665.82	14,665.82
2.1.1.5.1.411.A40V	GRUPO COMERCIAL NATDE DE MÉXICO, S.A. DE C.V.				166,787.11	166,787.11
2.1.1.5.1.411.A4QC	GDC DIFUSION CIENTIFICA, S.A. DE C.V.				107,914.95	107,914.95
2.1.1.5.1.411.A4S2	GOBIERNO DEL ESTADO DE OAXACA	2,008,666.99				2,008,666.99
2.1.1.5.1.411.A54M	REMEDIOS SOFIA GONZALEZ REYES				9,106.00	9,106.00
2.1.1.5.1.411.A5F4	HOTEL ANGEL INN, S.A. DE C.V.				117,128.85	117,128.85

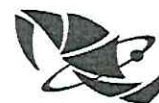

2.1.1.5.1.411.A625	INGENIERIA GRAFICA MATERIALES Y EQUIPOS, S.A. DE C.V.			51,414.23	51,414.23
2.1.1.5.1.411.A64V	INSTITUTO MEXICANO DEL SEGURO SOCIAL	748,714.24			748,714.24
2.1.1.5.1.411.A658	INSTITUTO DEL FONDO NACIONAL DE VIVIENDA PARA LOS TRABAJADORES	195,678.32			195,678.32
2.1.1.5.1.411.A69J	INDUSTRIAL UNIVERSAL DIDACTICA, S.A. DE C.V.			21,819.60	21,819.60
2.1.1.5.1.411.A6CZ	ARGELIA LUVIA JIMENEZ DIAZ			6,537.60	6,537.60
2.1.1.5.1.411.A6R1	CESAREA ANGELA LOPEZ CHAVEZ			13,773.62	13,773.62
2.1.1.5.1.411.A70P	LIBRERIA DE PORRUA HERMANOS Y COMPAÑIA, S.A. DE C.V.			33,869.55	33,869.55
2.1.1.5.1.411.A79Y	MARIA OLIVIA MALDONADO GARCIA			96,531.75	96,531.75
2.1.1.5.1.411.A7D3	JOSE DOMINGO MARTINEZ MORALES			1,740.00	1,740.00
2.1.1.5.1.411.A70P	MEDQUIMIA, S.A. DE C.V.			239,774.36	239,774.36
2.1.1.5.1.411.A7UX	JORGE MEJIA VENEGAS			7,818.40	7,818.40
2.1.1.5.1.411.A9I3	PROMOTORA COMERCIAL TORRES BATIZ, S.A. DE C.V.			331,099.93	331,099.93
2.1.1.5.1.411.A9PB	PROVEEDORA ESCOLAR, S.R.L.			227,771.95	227,771.95
2.1.1.5.1.411.A9VL	PROVEEDORA DE OFICINAS LA ESFERA DE PUEBLA S.A. DE C.V., S.A. DE C.V.			1,036,200.74	1,036,200.74
2.1.1.5.1.411.AA24	MARLON RUIZ			166,537.41	166,537.41
2.1.1.5.1.411.ABGZ	SEGUROS BANORTE SA DE CV GRUPO FINANCIERO BANORTE			488,730.77	488,730.77
2.1.1.5.1.411.ABH1	SISTEMAS BIBLIOINFORMA, S.A. DE C.V.			7,480.00	7,480.00
2.1.1.5.1.411.ABWC	ROSA ELENA SORIANO DIAZ			37,181.98	37,181.98
2.1.1.5.1.411.ACXN	EFREN RICARDO VELASCO GUZMAN			6,380.00	6,380.00
2.1.1.5.1.411.ADS8	JUDITH CAROLINA WOOLRICH BERMUDEZ			90,747.25	90,747.25
2.1.1.5.1.411.AOSE	GALVENTEX, S.A. DE C.V.			26,909.80	26,909.80
2.1.1.5.1.411.AOSF	SILVANO ZETINA GARCIA			41,532.64	41,532.64
2.1.1.5.1.411.AOSG	ARTÍCULOS BASICOS DE CALIDAD EN UNIFORMES Y EQUIPOS, S.A. DE C.V.			91,749.83	91,749.83
2.1.1.5.1.411.AOM8	SUMINISTROS DE MATERIALES Y ARTICULOS EN GENERAL FELELI, S.A. DE C.V.			17,448.72	17,448.72
2.1.1.7.1.002.0001	I.S.S.S.	15,923,962.54			15,923,962.54
2.1.1.7.1.005.0002	10% RETENCIONES POR SERVICIOS PROFESIONALES	0.12			0.12
2.1.1.7.1.024.0001	1.25% REGIMEN SIMPLIFICADO DE CONFIANZA (RESICO)	98.49			98.49
2.1.1.7.2.001.0002	IMSS	1,521,872.82			1,521,872.82
2.1.1.7.2.003.0006	SEGURO DE VIDA	80124.3			80,124.30
2.1.1.7.2.011.0003	IMSS, CESANTIA Y VEJEZ	1,089,265.60			1,089,265.60
2.1.1.7.2.014.0007	SEGURO DE VIDA INBURSA	5189.05			5,189.05
2.1.1.7.9.006.0004	CREDITO INFONAVIT	1,191,676.51			1,191,676.51
2.1.1.7.9.007.0005	CREDITO FONACOT	436,963.37			436,963.37
2.1.1.7.9.020.0008	RETARDOS E INASISTENCIAS	2,989,040.66			2,989,040.66
2.1.1.7.9.032.0009	CUOTA SINDICAL	98,844.32			98,844.32
2.1.1.7.9.046.0001	COOPERATIVA ACREIMEX, S.C. DE R.L.	483,889.75			483,889.75
2.1.1.7.9.050.0001	PROGRAMA EDUCATIVO NACIONAL, S.A. DE C.V.	6316.65			6,316.65
2.1.1.7.9.064.0011	PRESTAMO INBURSA	47,947.75			47,947.75
2.1.1.7.9.087.0001	PUBLISEG SAPI DE CV SOFOM, ENR	175,928.34			175,928.34
2.1.1.7.9.107.0001	NÓMINA APOYO S.A.P.I. DE C.V. SOFOM, E.N.R.	47,467.03			47,467.03
2.1.1.7.9.144.0001	FINANCIERA FORTALEZA SA DE CV SOFOM ENR	327,148.99			327,148.99
2.1.1.7.9.158.0001	APOYOS COVID - 19			454,745.46	454,745.46
2.1.1.9.1.001.0001	SEFIN / FONDO REVOLVENTE	100,000.00			100,000.00
2.1.1.9.9.001.0001	PRODUCTOS FINANCIEROS	3.46			3.46
2.1.1.9.9.001.0024	PRODUCTOS FINANC CITIBANAMEX 7014 8384388 S.P. EST. 2022	27.69			27.69
2.1.1.9.9.001.0028	PRODUCTOS FINANC CITIBANAMEX 7014 8928132 S.P. ESTATAL 2023	99.86			99.86
2.1.1.9.9.001.0030	PRODUCTOS FINANC CTA BBVA 0119738444 S.P. ESTATAL 2023	3.31			3.31

III) NOTAS AL ESTADO DE VARIACION EN LA HACIENDA PUBLICA

No hubo variación, ya que en el periodo no se realizaron compras de activo no circulante.

IV) NOTAS AL ESTADO DE FLUJO DE EFECTIVO

FLUJO DE EFECTIVO DE ACTIVIDADES	Diciembre 2023	Enero 2024
ORIGEN	203,609,776	50,438,462
APLICACION	283,902,165	93,699,917
Incremento/Disminución neta en el efectivo y equivalentes al efectivo	- 80,292,389	- 43,261,455
Efectivo y equivalentes al efectivo al inicio del ejercicio	147,481,609	67,189,220
Efectivo y equivalentes al efectivo al final del ejercicio	67,189,220	23,927,765

V) **CONCILIACION ENTRE LOS INGRESOS PRESUPUESTARIOS Y CONTABLES, ASÍ COMO ENTRE LOS EGRESOS PRESUPUESTARIOS Y LOS GASTOS CONTABLES**

Conciliación entre los Ingresos Presupuestarios y Contables Correspondiente del 01 al 31 de enero de 2024 (cifras en pesos)	
1. Total de ingresos Presupuestarios	70,319,705
2. Más Ingresos Contables No Presupuestarios	0
Ingresos Financieros	
Incremento por Variación de Inventarios	
Disminución del Exceso de Estimaciones por Pérdida o Deterioro u Obsolescencia	
Disminución del Exceso de Provisiones	
Otros Ingresos y Beneficios Varios	
Otros Ingresos Contables No Presupuestales	
3. Menos Ingresos Presupuestarios No Contables	0
Aprovechamientos Patrimoniales	
Ingresos Derivados de Financiamientos	
Otros Ingresos Presupuestarios No Contables	
4. Total de Ingresos Contables	70,319,705

Conciliación entre los Egresos Presupuestarios y Gastos Contables Correspondiente del 01 al 31 de enero de 2024 (cifras en pesos)	
1. Total de Egresos Presupuestarios	87,884,356
2. Menos Egresos Presupuestarios No Contables	0
Materiales y suministros	
Mobiliario y equipo de administración	
Mobiliario y equipo educacional y recreativo	
Equipo e Instrumental Médico y de laboratorio	
Vehículos y Equipo de Transporte	
Equipo de defensa y seguridad	
Maquinaria, Otros equipos y Herramienta	
3. Más Gastos Contables No Presupuestarios	0
Estimaciones, Depreciaciones, Deterioros, Obsolescencia y Amortizaciones	
Provisiones	
Disminución de Inventarios	
Otros gastos Contables No Presupuestales	
4. Total de Gastos Contables	87,884,3563

c) NOTAS DE MEMORIA (CUENTAS DE ORDEN)

Cuentas de Orden Contables y Presupuestarias:

Contables: NO APLICA

Valores

Emisión de obligaciones

Avales y garantías

Juicios

Contratos para Inversión Mediante Proyectos para Prestación de Servicios (PPS) y Similares.

Bienes concesionados o en comodato

Presupuestarias:

Cuentas de ingresos

Cuentas de egresos

Información sobre las cuentas de orden presupuestarias, son registros que nos ayudan a controlar los gastos presupuestales.

Diciembre 2023		Enero 2024	
PRESUPUESTO APROBADO	940,557,228.25	PRESUPUESTO APROBADO	993,834,563.73
PRESUPUESTO DE EGRESOS POR EJERCER	15,501.19	PRESUPUESTO DE EGRESOS POR EJERCER	952,988,301.78
MODIFICACIONES AL PRESUPUESTO DE EGRESOS APROBADO	68,792,626.12	MODIFICACIONES AL PRESUPUESTO DE EGRESOS APROBADO	47,217,569.00
PRESUPUESTO DE EGRESOS COMPROMETIDO	285,446,435.33	PRESUPUESTO DE EGRESOS COMPROMETIDO	87,884,355.84
PRESUPUESTO DE EGRESOS DEVENGADO	238,544,552.99	PRESUPUESTO DE EGRESOS DEVENGADO	87,884,355.84
PRESUPUESTO DE EGRESOS EJERCIDO	238,544,552.99	PRESUPUESTO DE EGRESOS EJERCIDO	87,884,355.84
PRESUPUESTO DE EGRESOS PAGADO	210,728,842.08	PRESUPUESTO DE EGRESOS PAGADO	87,884,355.84

CONCILIACIÓN CONTABLE-PRESUPUESTAL

REPORTE PRESUPUESTAL

FUENTE DE FINAN	AUTORIZADO	MOVIMIENTOS	MODIFICADO	COMPROMETIDO	DEVENGADO	EJERCIDO	POR EJERCER	POR COMPROMETER	PAGADO	POR PAGAR
AEAAA0323	-	23,608,784.50	23,608,784.50	21,154,495.08	21,154,495.08	21,154,495.08	2,454,289.42	2,454,289.42	242,848.29	20,911,646.79
AEAAA0324	459,850,319.91	-	459,850,319.91	48,028,888.93	47,849,413.82	47,849,413.82	412,000,906.09	411,821,430.98	-	47,849,413.82
AEAAA0424	74,059,083.82	-	74,059,083.82	1,315,796.19	1,315,796.19	1,315,796.19	72,743,287.63	72,743,287.63	-	1,315,796.19
BECBA0123	-	23,608,784.50	23,608,784.50	17,564,650.75	17,564,650.75	17,564,650.75	6,044,133.75	6,044,133.75	-	17,564,650.75
BECBA0124	459,925,160.00	-	459,925,160.00	-	-	-	459,925,160.00	459,925,160.00	-	-
TOTAL	993,834,563.73	47,217,569.00	1,041,052,132.73	88,063,830.95	87,884,355.84	87,884,355.84	953,167,776.89	952,988,301.78	242,848.29	87,641,507.55

SALDO EN LIBROS

CUENTA	AUTORIZADO	MOVIMIENTOS	MODIFICADO	COMPROMETIDO	DEVENGADO	EJERCIDO	POR EJERCER	POR COMPROMETER	PAGADO	POR PAGAR
	CTA 82100	CTA 82300	CTA 82100+82300	CTA 82400	GASTO 52110	82600	82200		82700	
AEAAA0323	-	23,608,784.50	23,608,784.50	21,154,495.08	21,154,495.08	21,154,495.08	2,454,289.42	2,454,289.42	21,154,495.08	-
AEAAA0324	459,850,319.91		459,850,319.91	47,849,413.82	47,849,413.82	47,849,413.82	411,821,430.98	412,000,906.09	47,849,413.82	-
AEAAA0424	74,059,083.82		74,059,083.82	1,315,796.19	1,315,796.19	1,315,796.19	72,743,287.63	72,743,287.63	1,315,796.19	-
BECBA0123	-	23,608,784.50	23,608,784.50	17,564,650.75	17,564,650.75	17,564,650.75	6,044,133.75	6,044,133.75	17,564,650.75	-
BECBA0124	459,925,160.00		459,925,160.00	-			459,925,160.00	459,925,160.00		-
ACTIVO										
TOTAL	993,834,563.73	47,217,569.00	1,041,052,132.73	87,884,355.84	87,884,355.84	87,884,355.84	952,988,301.78	953,167,776.89	87,884,355.84	

DIFERENCIA - - - 179,475.11 - - 179,475.11 - 179,475.11 - 87,641,507.55 87,641,507.55

ATENTAMENTE
 "EDUCACIÓN Y TECNOLOGÍA PARA EL DESARROLLO DE OAXACA"

 LIC. MARÍA LAURA MIJANGOS-JIMÉNEZ
 DIRECTORA ADMINISTRATIVA
 DIRECCIÓN ADMINISTRATIVA

Gobierno del Estado de Oaxaca
 UR: 507 - COLEGIO DE ESTUDIOS CIENTÍFICOS Y TECNOLÓGICOS DEL ESTADO DE OAXACA
 Estado Analítico del Activo
 Del 1° al 31 de enero de 2024
 (Cifras en Pesos)



DESCRIPCIÓN	SALDO INICIAL	CARGOS DEL PERIODO	ABONOS DEL PERIODO	SALDO FINAL	VARIACIÓN DEL PERIODO
ACTIVO	1,569,178,405	256,223,405	293,669,299	1,531,732,511	-37,445,894
ACTIVO CIRCULANTE	120,374,670	148,678,925	226,122,706	42,930,890	-77,443,781
EFFECTIVO Y EQUIVALENTES	67,189,220	130,107,226	173,318,680	23,977,765	-43,211,455
DERECHOS A RECIBIR EFECTIVO O EQUIVALENTES	53,185,450	18,571,699	52,804,025	18,953,124	-34,232,326
DERECHOS A RECIBIR BIENES O SERVICIOS	0	0	0	0	0
INVENTARIOS	0	0	0	0	0
ALMACENES	0	0	0	0	0
ESTIMACIÓN POR PÉRDIDA O DETERIORO DE ACTIVOS CIRCULANTES	0	0	0	0	0
OTROS ACTIVOS CIRCULANTES	0	0	0	0	0
ACTIVO NO CIRCULANTE	1,448,803,735	107,544,481	67,546,594	1,488,801,621	39,997,887
INVERSIONES FINANCIERAS A LARGO PLAZO	0	0	0	0	0
DERECHOS A RECIBIR EFECTIVO O EQUIVALENTES A LARGO PLAZO	88,800	0	0	88,800	0
BIENES INMUEBLES, INFRAESTRUCTURA Y CONSTRUCCIONES EN PROCESO	1,452,592,411	107,092,962	56,352,313	1,503,333,060	50,740,649
BIENES MUEBLES	86,155,634	451,519	2,879,307	83,727,846	-2,427,788
ACTIVOS INTANGIBLES	1,101,965	0	0	1,101,965	0
DEPRECIACIÓN, DETERIORO Y AMORTIZACIÓN ACUMULADA DE BIENES	-91,135,076	0	8,314,973	-99,450,049	-8,314,973
ACTIVOS DIFERIDOS	0	0	0	0	0
ESTIMACIÓN POR PÉRDIDA O DETERIORO DE ACTIVOS NO CIRCULANTES	0	0	0	0	0
OTROS ACTIVOS NO CIRCULANTES	0	0	0	0	0

Bajo protesta de decir verdad declaramos que los Estados Financieros y sus notas, son razonablemente correctos y son responsabilidad del emisor.

JEFA DEL DEPARTAMENTO DE RECURSOS FINANCIEROS

L.C.F. ANDREA RAMÍREZ LÓPEZ

DIRECTORA ADMINISTRATIVA

LIC. MARIA LAURA MIJANGOS JIMÉNEZ

DIRECTORA GENERAL

LIC. BLANCA LUZ MARTÍNEZ GUZMÁN

Gobierno del Estado de Oaxaca
 UR: 507 - COLEGIO DE ESTUDIOS CIENTÍFICOS Y TECNOLÓGICOS DEL ESTADO DE OAXACA
 Estado Analítico de la Deuda y Otros Pasivos
 Del 1° al 31 de enero de 2024
 (Cifras en Pesos)



Denominación de las Deudas	Moneda de Contratación	Institución o País Acreedor	Saldo Inicial del Periodo	Saldo Final del Periodo
DEUDA PÚBLICA				
Corto Plazo				
Deuda Interna				
Instituciones de Crédito	PESOS	MEXICO	0.00	0.00
Titulos y Valores	PESOS	MEXICO	0.00	0.00
Arrendamientos Financieros	PESOS	MEXICO	0.00	0.00
Deuda Externa				
Organismos Financieros Internacionales	PESOS	MEXICO	0.00	0.00
Deuda Bilateral	PESOS	MEXICO	0.00	0.00
Titulos y Valores	PESOS	MEXICO	0.00	0.00
Arrendamientos Financieros	PESOS	MEXICO	0.00	0.00
Subtotal de Deuda Pública a Corto Plazo	PESOS	MEXICO	0.00	0.00
Largo Plazo				
Deuda Interna				
Instituciones de Crédito	PESOS	MEXICO	0.00	0.00
Titulos y Valores	PESOS	MEXICO	0.00	0.00
Arrendamientos Financieros	PESOS	MEXICO	0.00	0.00
Deuda Externa				
Organismos Financieros Internacionales	PESOS	MEXICO	0.00	0.00
Deuda Bilateral	PESOS	MEXICO	0.00	0.00
Titulos y Valores	PESOS	MEXICO	0.00	0.00
Arrendamientos Financieros	PESOS	MEXICO	0.00	0.00
Subtotal de Deuda Pública a Largo Plazo	PESOS	MEXICO	0.00	0.00
Total de Otros Pasivos			97,705,243.61	37,830,365.77
Total de Deuda Pública y Otros Pasivos			97,705,243.61	37,830,365.77

Bajo protesta de decir verdad declaramos que los Estados Financieros y sus notas son razonablemente correctos y son responsabilidad del emisor.

Jefa del Departamento de Recursos Financieros
 L.C.P. ANDREA RAMÍREZ LÓPEZ

Directora Administrativa
 LIC. MARIA LAURA MIJANGOS JIMÉNEZ

Directora General
 LIC. BLANCA LUZ MARTINEZ GUZMÁN